

Procedimiento de Importación Masiva de Recursos Catalogados 2015

Software de Automatización de las Bibliotecas Escolares, Abies 2.0

Octubre de 2015

PASOS:

1. Revise en la columna título de las planillas de recursos Catalogados CRA 2015 publicadas en la web.
2. Seleccione qué recursos le sirven para que sean integrados en el software Abies 2.0 existente en su CRA.
3. Copie el registro completo en esta planilla en blanco [Descargar AQUÍ](#)
4. Grabe la planilla.
5. Repita desde el paso 1 al 4, tantas veces como recursos quiera integrar un nuevo recurso.
6. Una vez que haya finalizado el archivo Excel se comienza con el proceso de importación en Abies 2.0.
7. Siga los pasos siguientes:

PROCESO DE IMPORTACIÓN ABIES 2.0

Ir a Menú Archivo > Integrar

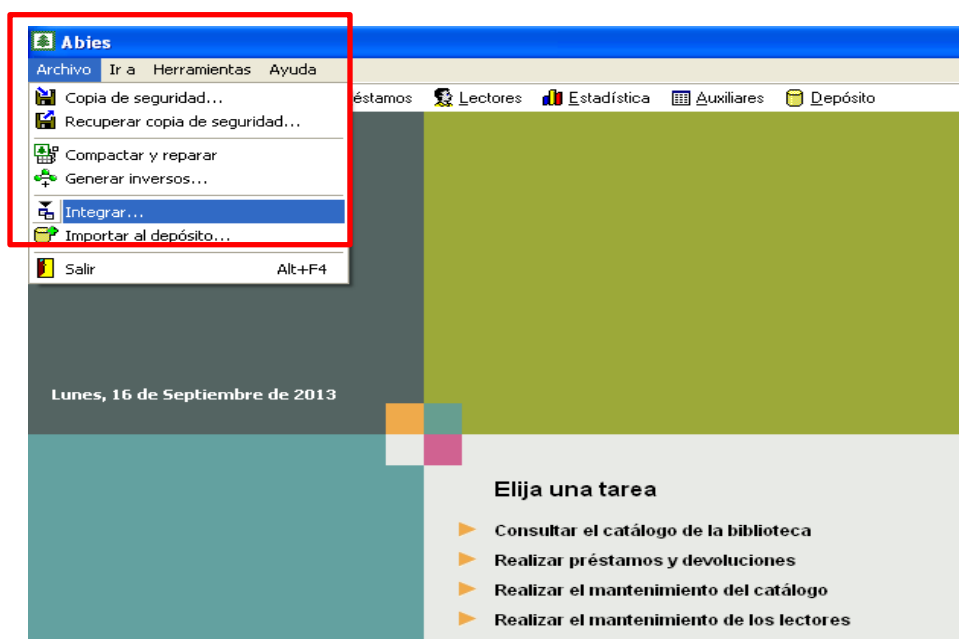

Aparecerá la ventana siguiente

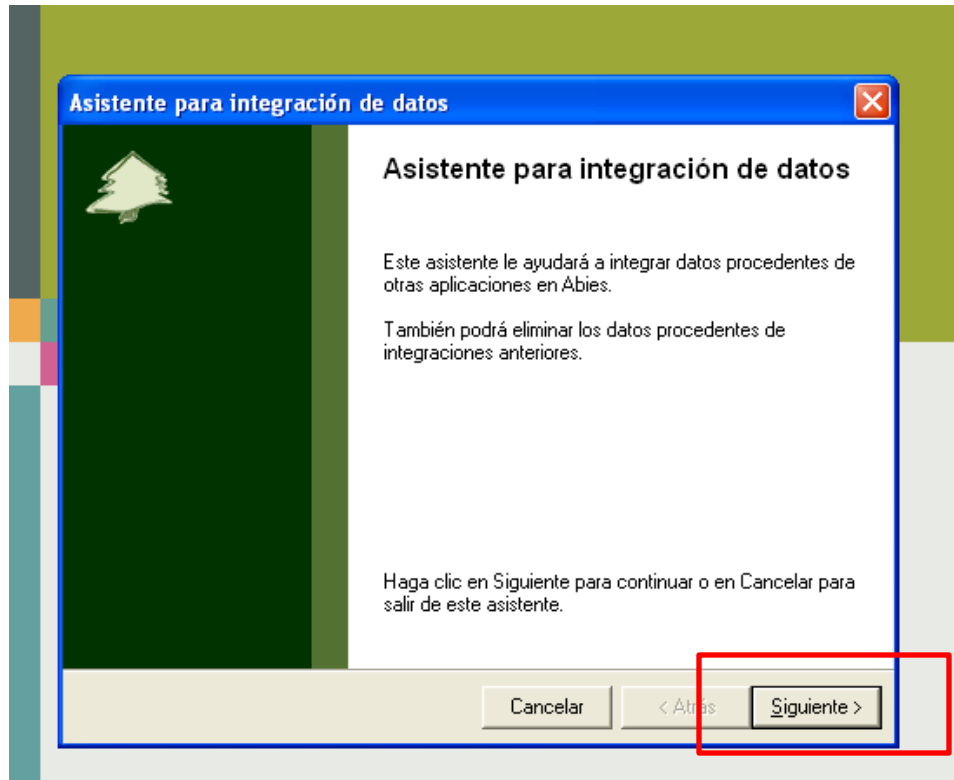

Presionar **Siguiente**, seleccione **Integrar datos de fondos**

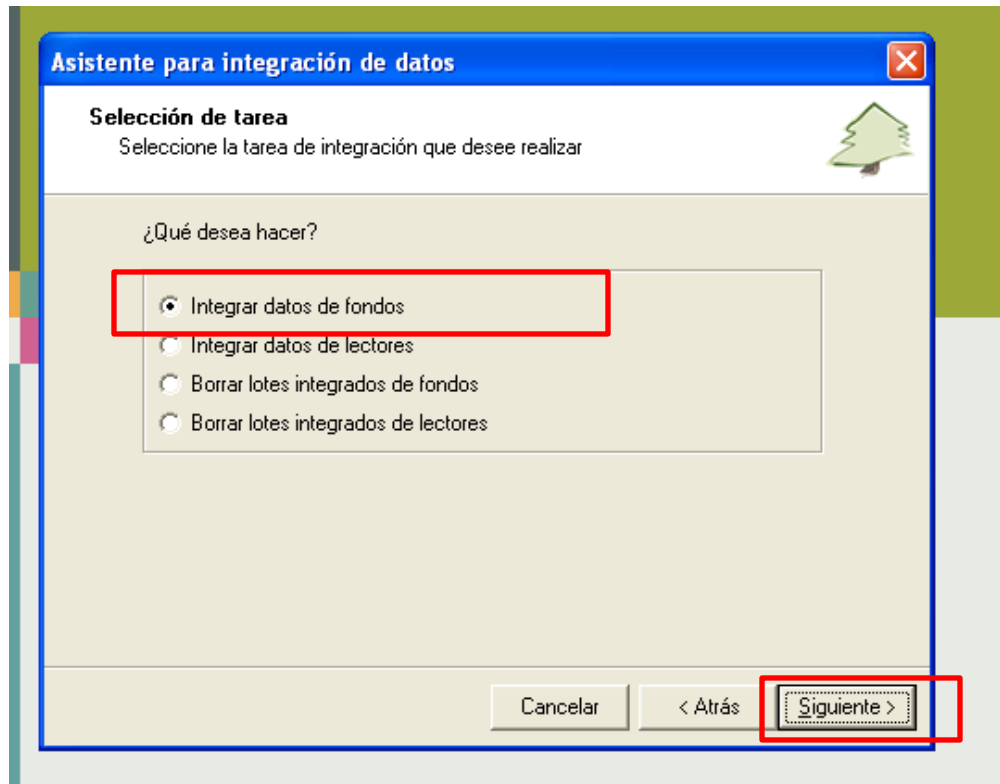

Presionar Siguiente, seleccionar Fondos Chile

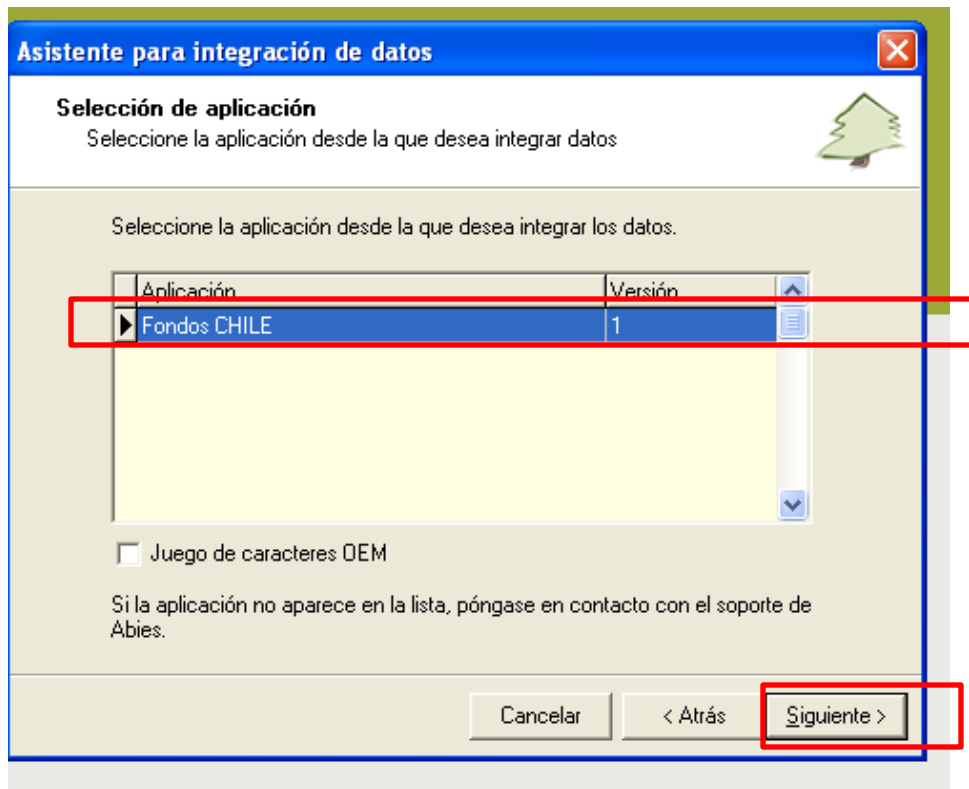

Seleccionar la carpeta

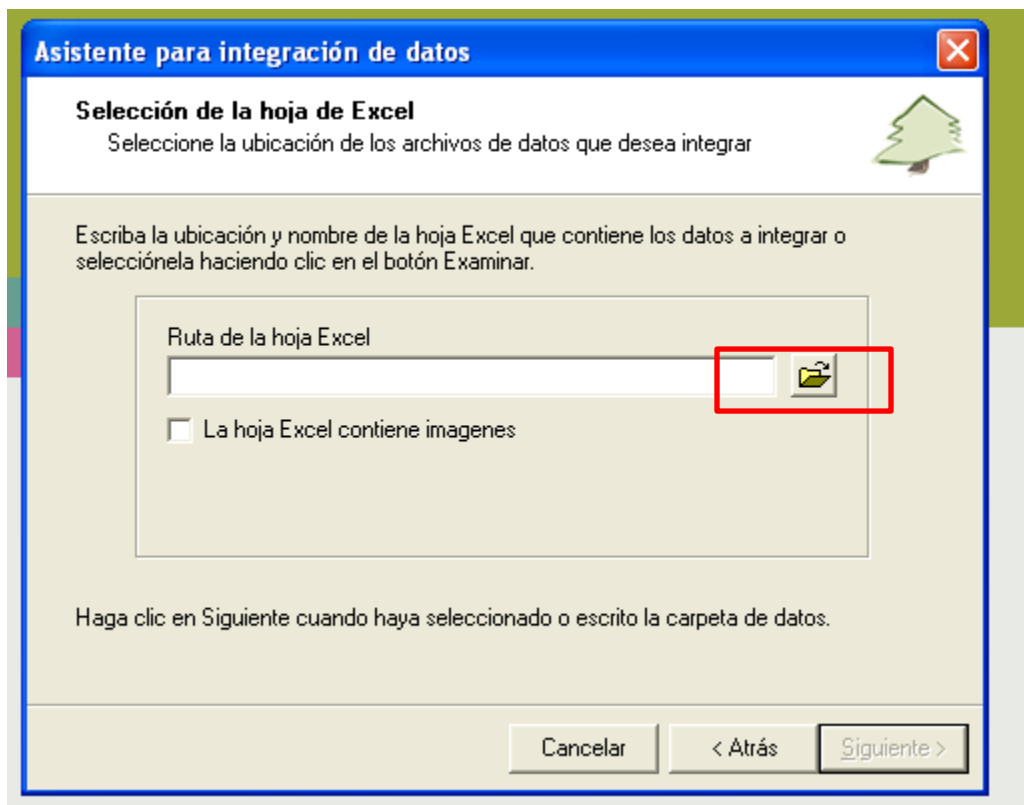

Seleccione la ruta donde se encuentra su archivo para Integrar

Asistente para integración de datos

Selección de la hoja de Excel
Seleccione la ubicación de los archivos de datos que desea integrar

Escriba la ubicación y nombre de la hoja Excel que contiene los datos a integrar o selecciónela haciendo clic en el botón Examinar.

Ruta de la hoja Excel
D:\andrea.labra\Escritorio\Audiovisuales.xls

La hoja Excel contiene imagenes

Haga clic en Siguiente cuando haya seleccionado o escrito la carpeta de datos.

Cancelar < Atrás Siguiente >

Digite el nombre que quiera ponerle al archivo, en este caso para el ejemplo digitamos: **Audiovisuales1**

Asistente para integración de datos

Identificación del lote y valores por defecto
Identifique inequívocamente el nuevo lote y asigne los valores por defecto de la integración

Introduzca un nombre para esta integración que le permita reconocerla posteriormente.
Audiovisuales1

Valores por defecto
Estos valores se aplicarán a todos los registros integrados.

Tipo de fondo	Audiovisual	
Tipo de ejemplar	Normal	
País	Chile	
Lengua	Español	

Cancelar < Atrás Siguiente >

Complete todos los valores

Aparecerá la siguiente ventana indicando el progreso de la integración

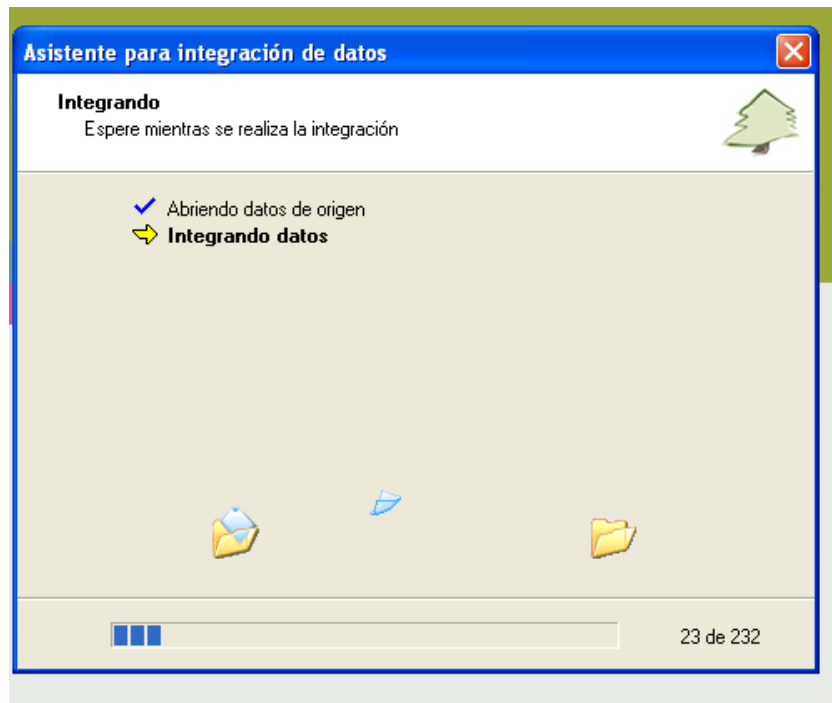

Al finalizar la integración se desplegará la ventana

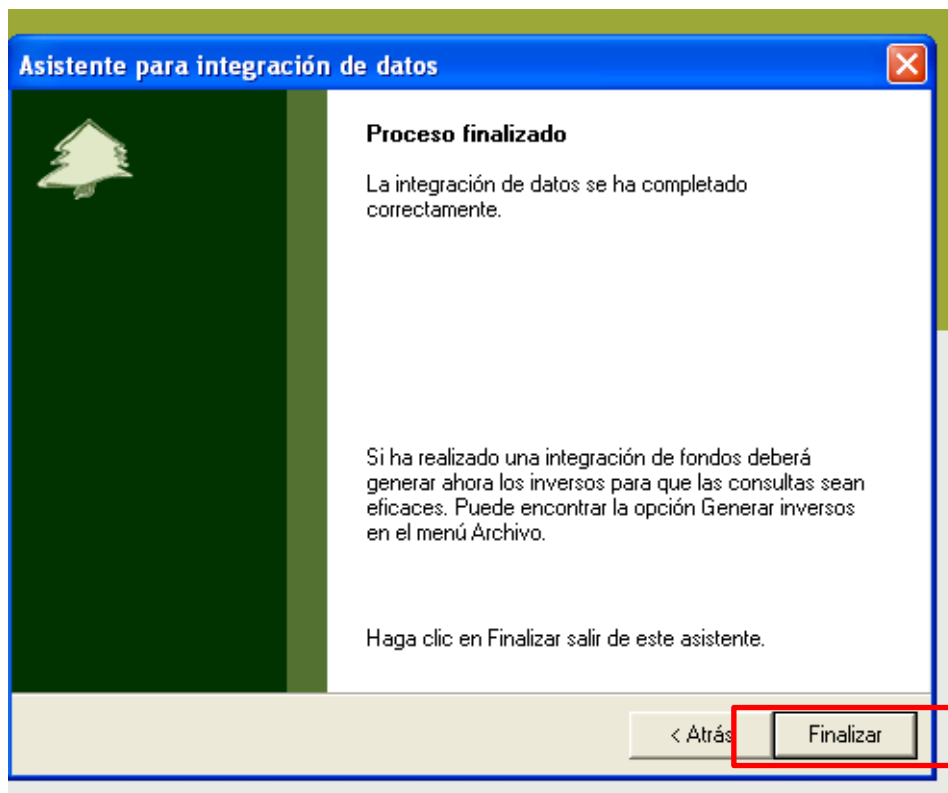

Aparecerá la ventana del Asistente para la generación de inversos. Para el éxito de la Integración, es fundamental que realice la generación de inversos



Aparecerá la siguiente ventana, indicando el progreso de la generación de inversos

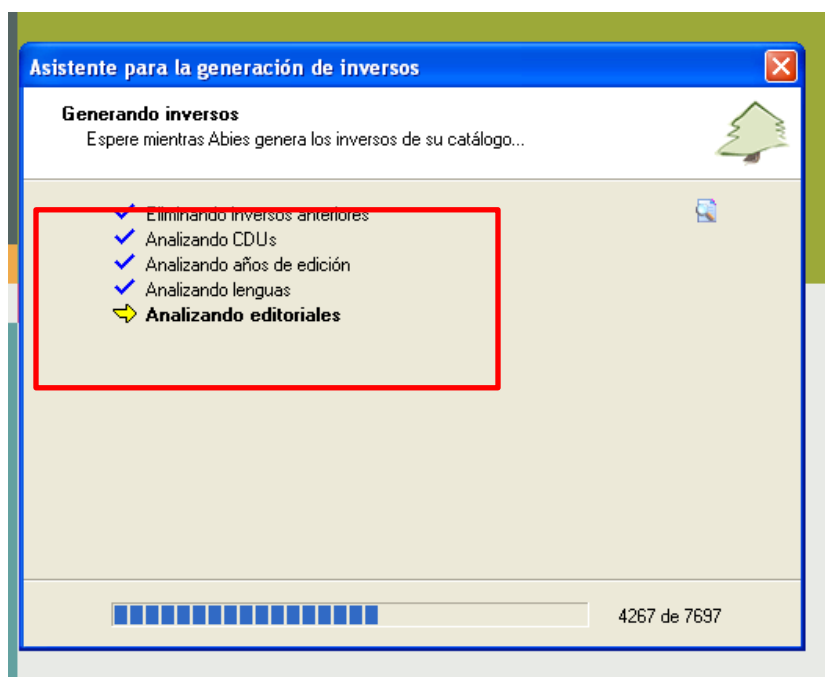

Al finalizar aparecerá la ventana

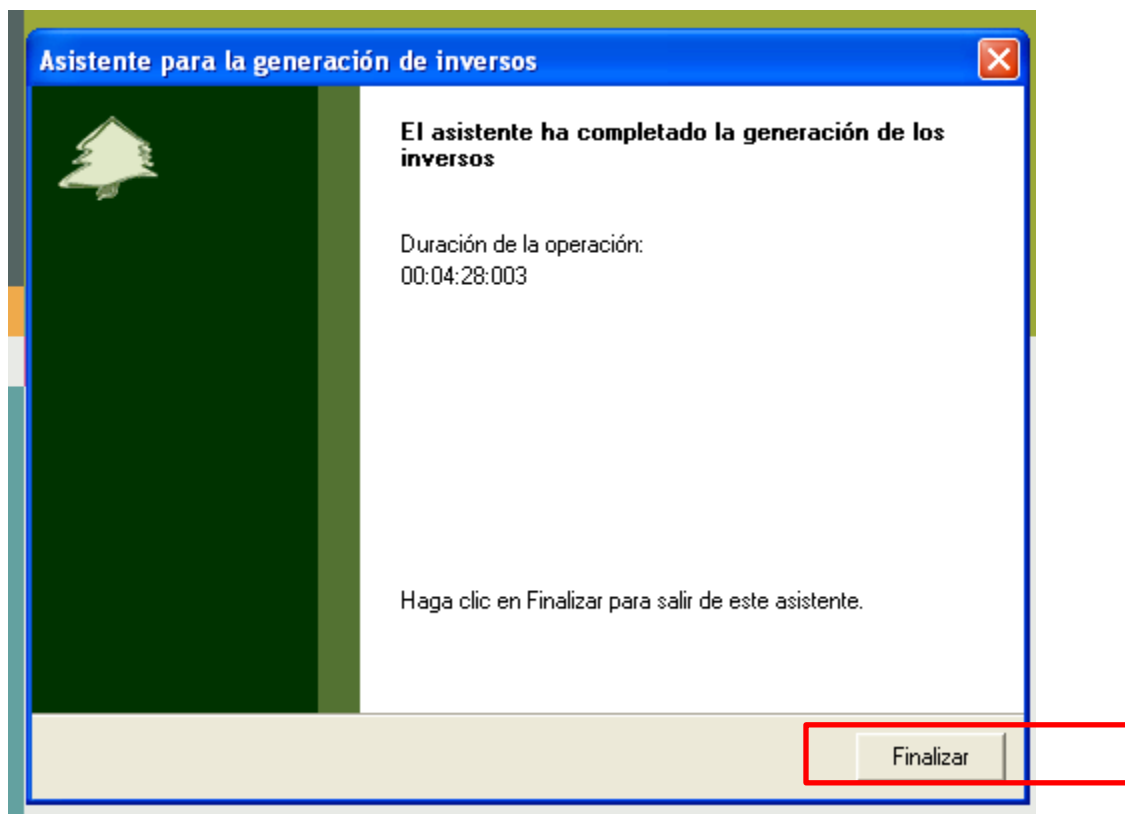

Presione botón Finalizar, así tendrá todos los recursos de la planilla seleccionada Integrada en su base de datos Abies 2.0 del establecimiento.



abiescra@mineduc.cl